

3456000

3456200

5829800

5829800

5829600

5829400

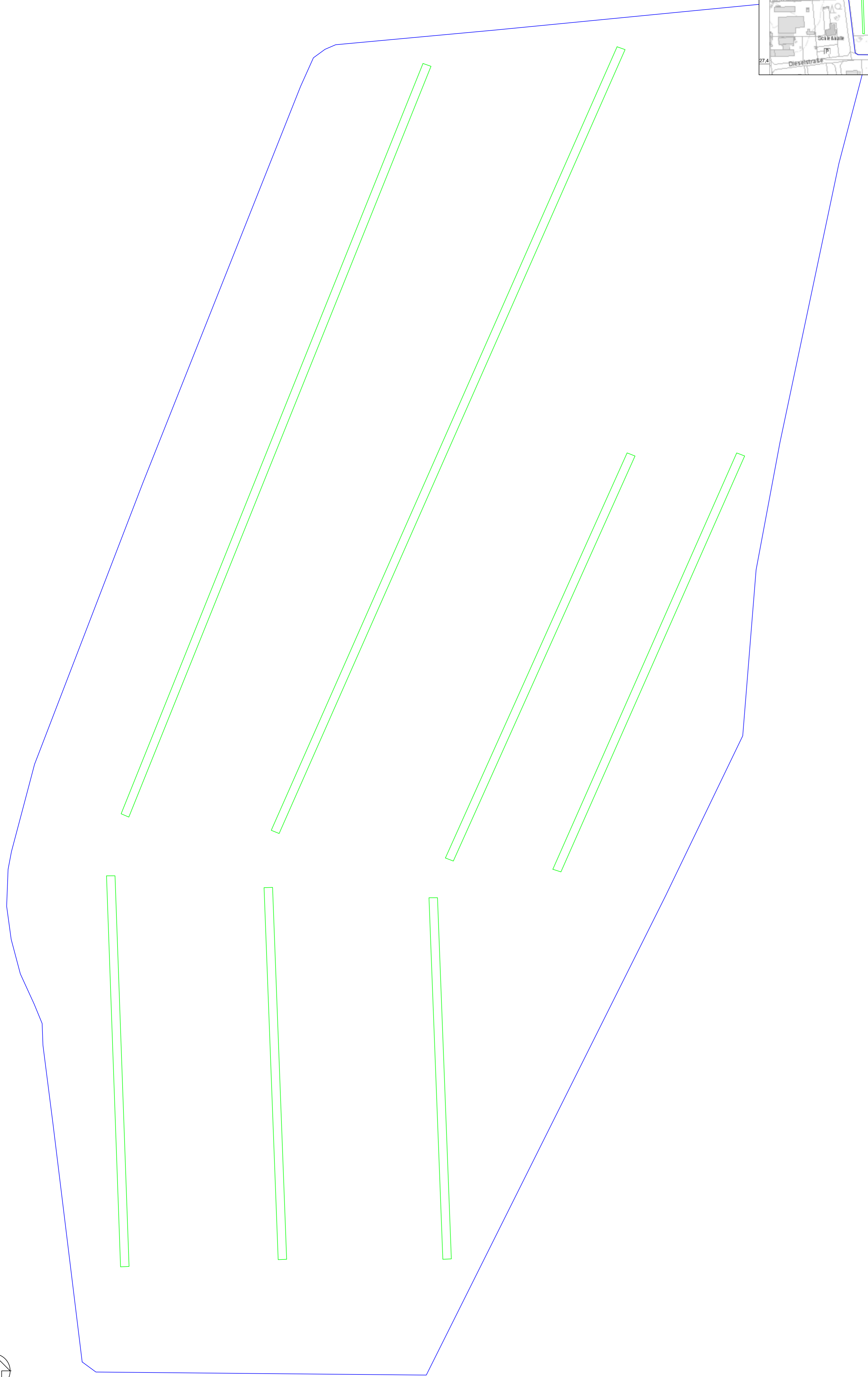
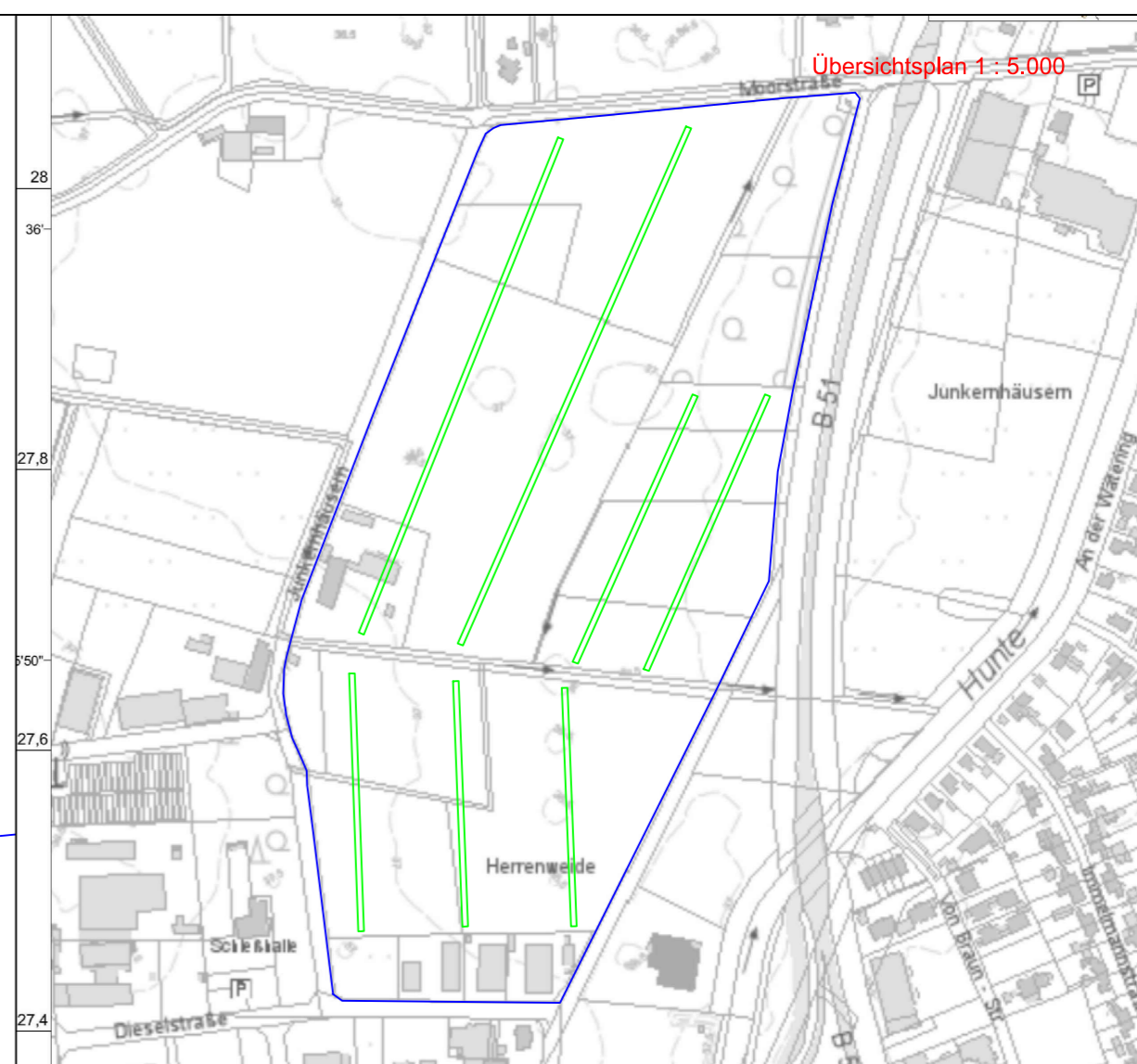

**Legende**

- Grabungsgrenze
- Grenze des Planungsgebietes

Projekt: <b>B-Plan Nr. 85, Zukunftswerkstatt</b>		Fundstelle: <b>Gemarkung Diepholz FSINr. --</b>	
Bauherr: <b>NLG, Geschäftsstelle Verden</b>	Gemeinde: <b>Stadt Diepholz</b>	Landkreis: <b>Diepholz</b>	
Architekturfirma: <b>ArchaeoFirm Harmshof 2, 30916 Isernhagen</b>	Planverfasser: <b>Dr. Ulf Büchert</b>	Datum: <b>05.11.2018</b>	
<b>Lage der Sondageschnitte</b>		Maßnahme: <b>NLD_H 2018-109</b>	
Koordinatensystem: <b>Gauss-Krüger Bonn-E Braunfeld 3, Meridianstreifen</b>	Höhenystem: <b>DHN 92</b>	Maßstab: <b>1 : 1000</b>	Format: <b>DIN A1</b>
		Plan-Nr.:	<b>1</b>

