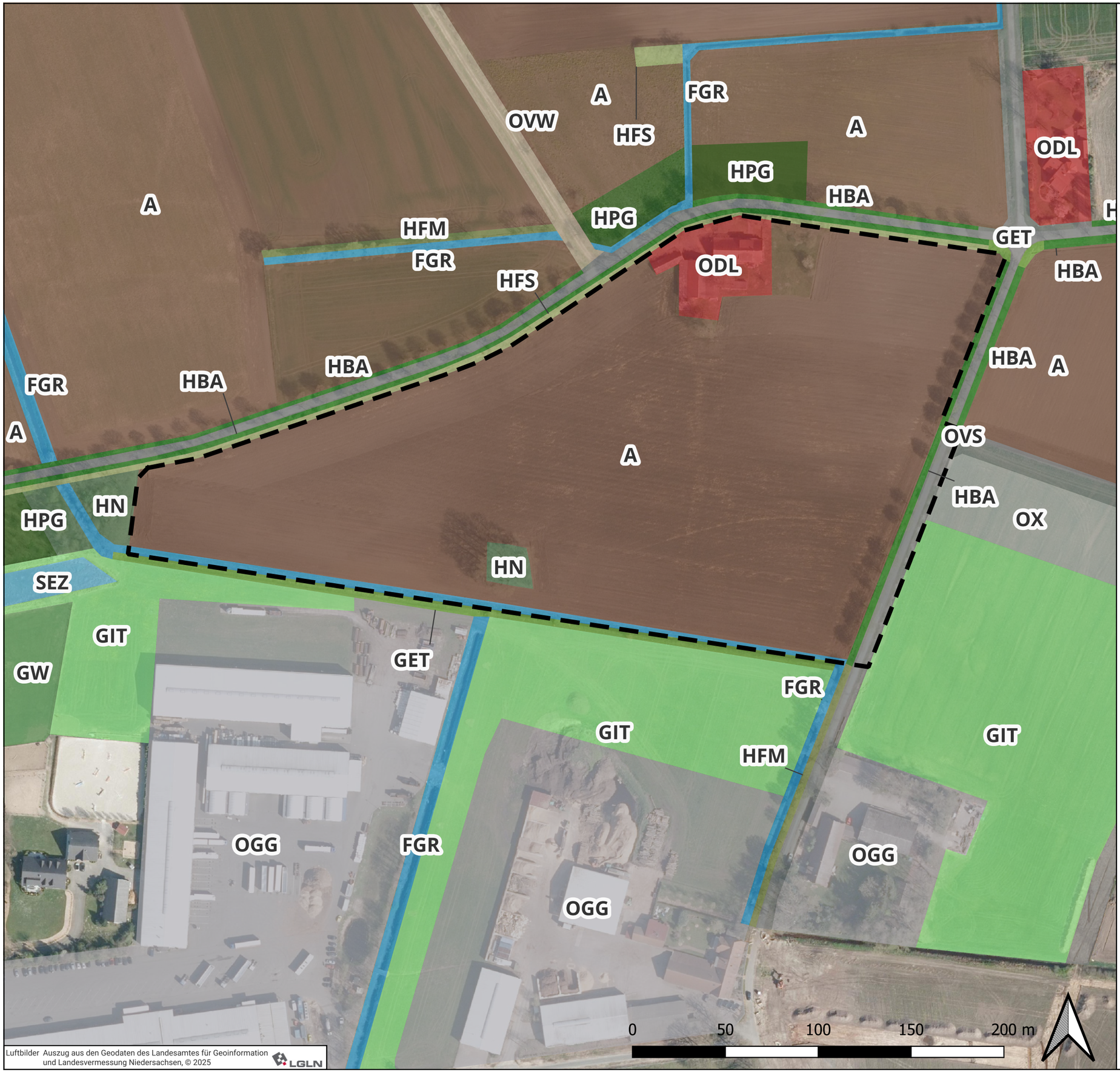

Luftbilder Auszug aus den Geodaten des Landesamtes für Geoinformation und Landesvermessung Niedersachsen, © 2025

Biotoptypenkartierung

Biotoptypen nach Drachenfels (2021)

- Strauchhecke (HFS)
- Strauch-Baumhecke (HFM)
- Naturnahes Feldgehölz (HN)
- Allee/Baumreihe (HBA)
- Standortgerechte Gehölzpflanzung (HPG)
- Nährstoffreicher Graben (FGR)
- Sonstiges naturnahes nährstoffreiches Stillgewässer (SEZ)
- Artenarmes Extensivgrünland trockener Mineralböden (GET)
- Intensivgrünland trockener Mineralböden (GIT)
- Sonstige Weidefläche (GW)
- Acker (A)
- Straße (OVS)
- Weg (OVW)
- Ländlich geprägtes Dorfgebiet/Gehöft (ODL)
- Gewerbegebiet (OGG)
- Baustelle (OX)

Biotoptypenkartierung zum Bebauungsplan Nr. 111 "Junkernhäusern"

Gemeinde:	Stadt Diepholz
Gemarkung:	Diepholz
Flur:	5
	M 1:2.000
Stand:	28.10.2025

P3 Planungsteam GbR mbH
Ofener Straße 33a
26121 Oldenburg
Fon: 0441 74 210
info@p3-plan-partner.de